

**SINTEZA PROCESULUI DE EVALUARE A ACTIVITĂȚILOR
 DIDACTICE DE CĂTRE STUDENȚI
 FACULTATEA DE SOCIOLOGIE ȘI PSIHOLOGIE
 anul universitar 2020-2021, semestrul II**

	Activitate didactică	
	Curs	Seminar/Laborator
Număr activități didactice evaluate	223	245
Număr note acordate	2862	3647
Număr cadre didactice evaluate	114	
Număr studenți care au evaluat cadre didactice	531 (22,7% din numărul total de studenți ai facultății)	
Număr total studenți facultate	2339	
Procent cadre didactice cu note între 9,00-10,00 (din total cadre didactice evaluate)	72,81%	
Procent cadre didactice cu note între 8,00-8,99 (din total cadre didactice evaluate)	21,93%	
Procent cadre didactice cu note sub 8,00 (din total cadre didactice evaluate)	5,26%	
Procent cadre didactice care au înregistrat un progres în acest semestru (din total cadre didactice evaluate)	51,69%	
Procent cadre didactice care au înregistrat un regres în acest semestru (din total cadre didactice evaluate)	48,31%	
Procent cadre didactice cu medii peste media facultății (din total cadre didactice evaluate)	61,4%	

Reprezentarea grafică a valorilor obținute la activitatea didactică (valoare medie)

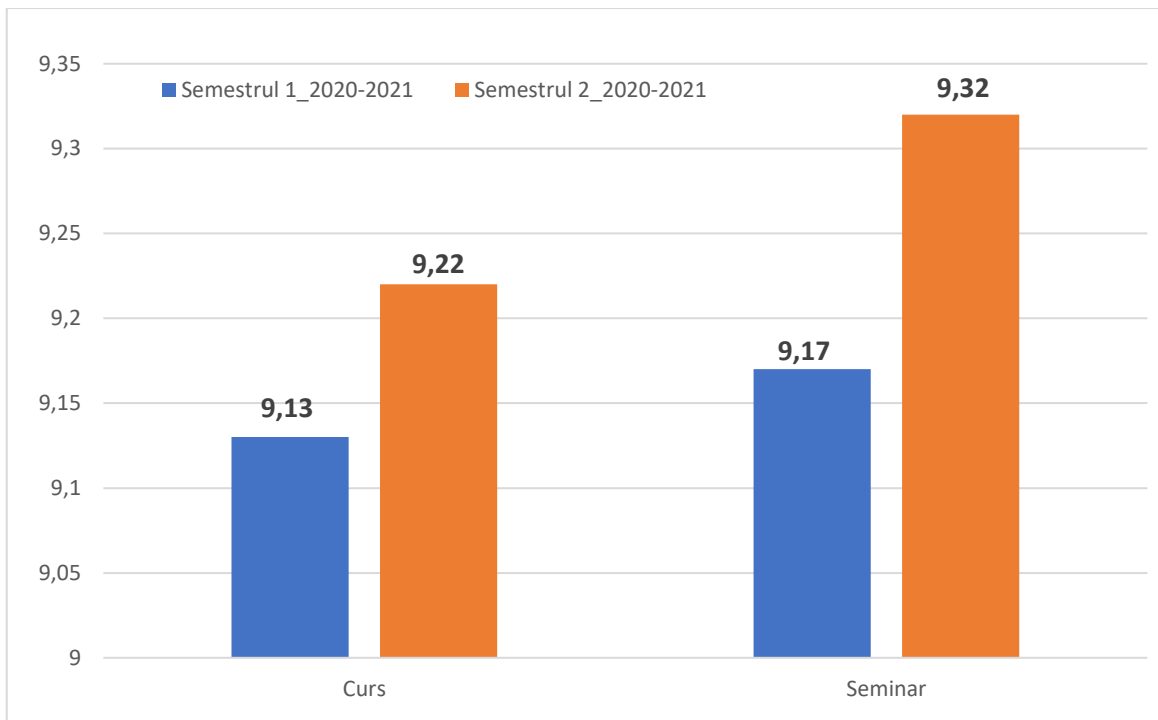

Distribuția evaluărilor înregistrate în semestrul II al anului universitar 2020-2021, defalcat pe ani de studii

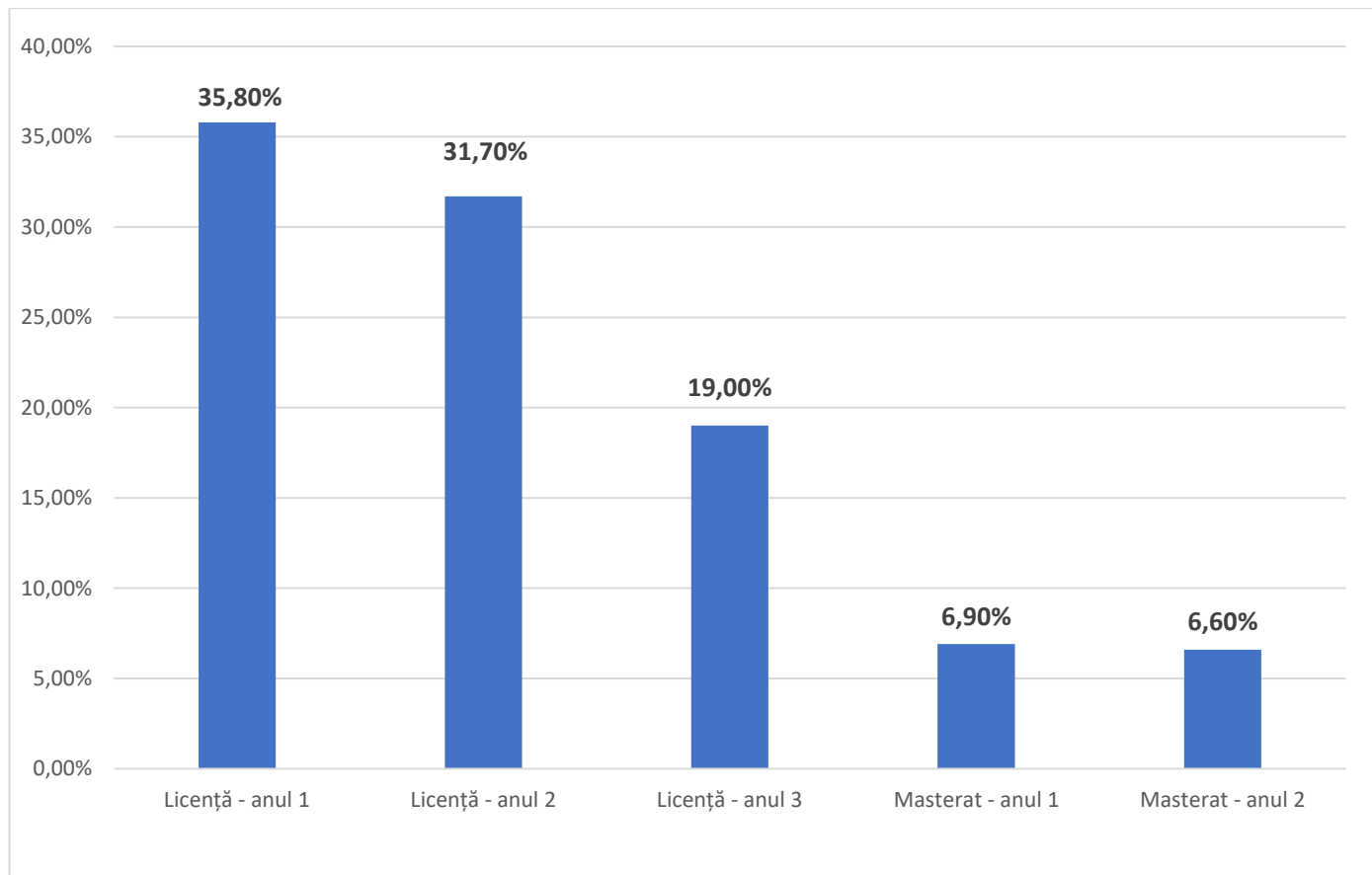

Distribuția evaluărilor înregistrate în semestrul II al anului universitar 2020-2021 cu/fără comentarii suplimentare din partea studenților

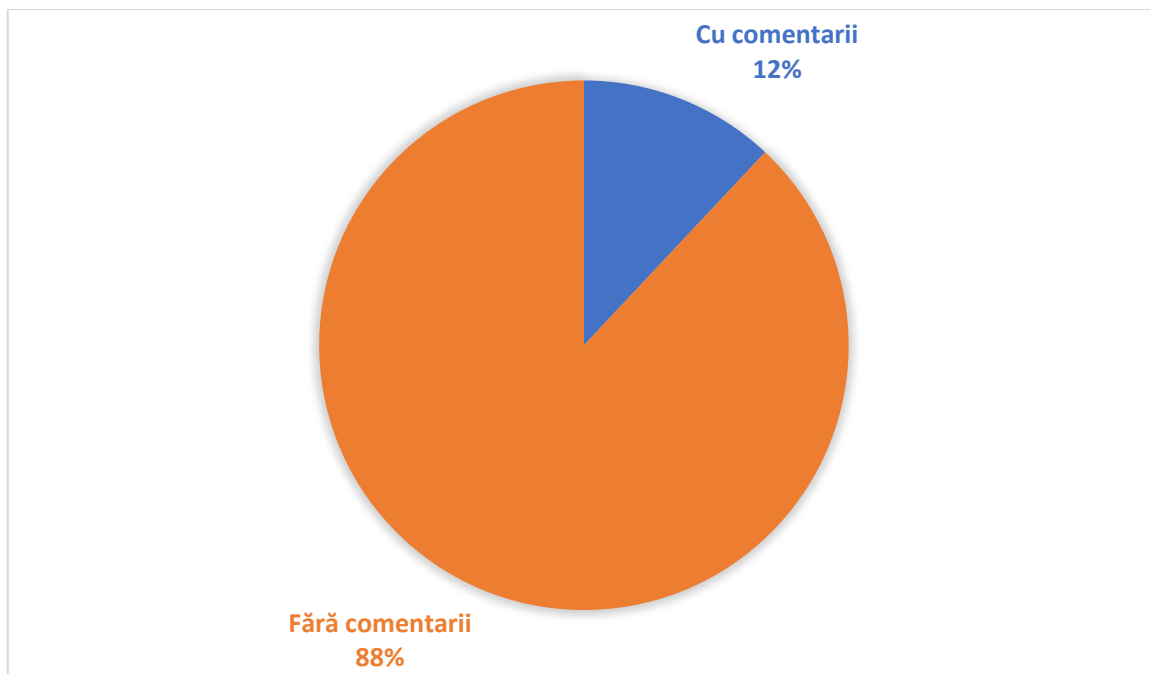

Evoluția numărului de studenți ai facultății care au evaluat în ultimele 8 semestre

